



ΠΡΩΤΑ Η ΠΕΛΟΠΟΝΝΗΣΟΣ *Μανώλης Μάκαρης*

ΥΠΟΨΗΦΙΟΙ ΠΕΡΙΦΕΡΕΙΑΚΟΙ
ΣΥΜΒΟΥΛΟΙ ΚΑΙ ΠΡΟΤΑΣΕΙΣ ΓΙΑ
ΤΗΝ ΠΕΡΙΦΕΡΕΙΑΚΗ ΕΝΟΤΗΤΑ
Μεσσηνίας



ΥΠΟΨΗΦΙΟΙ ΠΕΡΙΦΕΡΕΙΑΚΟΙ ΣΥΜΒΟΥΛΟΙ ΜΕΣΣΗΝΙΑΣ



Αναστασόπουλος Χρήστος
Οικονομολόγος MSc.,
Δημ. σύμβουλος Καλαμάτας



Αξιοτόπουλος Ζαχαρίας
Συν/χος



Βέλλης Λεωνίδας
Εκπαιδευτικός, Μουσικός,
Ερασιτέχνης Ηθοποιός



Γαλανόπουλος Ανδρέας
πρόεδρος Συνεταιρισμού
Φαρμακοποιών Αττικής



Δριμή Χριστίνα
Συν/χος ΟΤΕ



Δρούλιας Αναστάσιος
Αρτοποιός, Δρ. Πολιτικής
Φιλοσοφίας



Ζαμπάρα Ευθυμία-Νίκη
(Εφηνίκη) Καθηγήτρια
Αγγλικών, Μουσικός

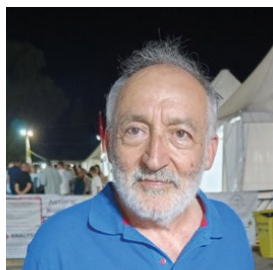

Ηλιόπουλος Ηλίας
Πολιτικός Μηχανικός



Θεοδωρακόπουλος
Γεώργιος συν/χος Λυκειάρχης,
πρ. υποψ. Δήμαρχος Τριφυλίας



Θεοφιλόπουλος Ιωάννης
Χημικός Μηχανικός, πρώην
Δημ. σύμβουλος Καλαμάτας



Καπακλής Γεώργιος
Συν/χος Αυτοκινητιστής, τ.
αντιδήμαρχος Πεταλιδίου



Κιουρή Χαρίκλεια (Χαρά)
Διευθύντρια 6^{ου} ΓΕΛ Καλαμάτας,
αντιπρόεδρος Α' ΕΛΜΕ Μεσσηνίας



Κλειδωνα Γεωργία
Ελεύθερος Επαγγελματίας



Κορομηλάς Ηλίας
Καθηγητής ξένων γλωσσών



Κρασσακοπούλου Γεωργία
Διευθύντρια των Ναυπηγικών
δραστηριοτήτων ΥΝΑΝΠ

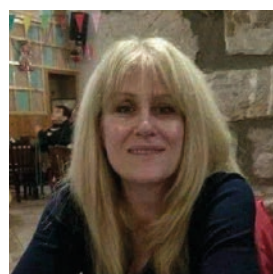

Λιόγα Καλλιόπη (Πόπη)
Μουσικός

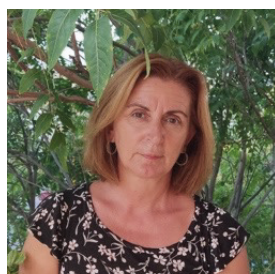

Μάλλιου Χρυσάνθη
(Χρύσα) Ιατρός, Διευθύντρια
ΕΣΥ, Πρόεδρος Νοσοκ. Ιατρών
Μεσσηνίας



Ματσασίνης Ιωάννης
Γεωπόνος, ελεγκτής ΟΠΕΚΕΠΕ



Μουτζούρης Διονύσιος
Συν/χος Δικηγόρος



Μπόβης Ιωάννης Φοίβος
Στρατιωτικός Πολεμικής
Αεροπορίας



Μπουτουβάς Ηλίας
Αγρότης



Νικηφόρου Παναγιώτα (Γιώτα) Τεχνολόγος
Ακτινολογικού Εργαστηρίου

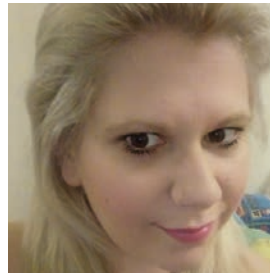

Παρασκευοπούλου Γεωργία Ειδικός Δασικής
Προστασίας



Ράλλη Βασιλική
Διεθνολόγος,
Τραπεζικός Υπάλληλος



Σπουρδαλάκης Άρης
Μεταδιδακτορικός Ερευνητής
Θεωρητικής Φυσικής



Σταυρόπουλος Γεώργιος
Επιχειρηματίας, Τελειόφοιτος
ΣΕΜΦΕ ΕΜΠ



Τσουλάκου Μαρία
Αρχαιολόγος στην Εφορεία
Αρχαιοτήτων Μεσσηνίας



Τσώνης Γρηγόριος
Διευθυντής Λυκείου
Αριστομένη, Εκπαιδευτής
Ρομποτικής



Χιουτέας Γεώργιος
Ελεύθερος Επαγγελματίας



Χριστοπούλου Στέλλα
Λέκτορας Παν. Πελοποννήσου,
Μαθηματικός

ΠΡΟΤΑΣΕΙΣ ΓΙΑ ΤΗΝ ΠΕΡΙΦΕΡΕΙΑΚΗ ΕΝΟΤΗΤΑ ΜΕΣΣΗΝΙΑΣ

Οδικά έργα-Υποδομές

- Αναθέωση των σχεδίων των υπαρχουσών υποδομών, με τα δεδομένα της κλιματικής αλλαγής και των νέων σύγχρονων αναγκών.
- Ανάπτυξη ολοκληρωμένων σχεδίων για την πρόληψη και την διαχείριση κρίσεων και φυσικών καταστροφών, με την υποστήριξη της σύγχρονης τεχνολογίας.
- Μελέτη για την αντιμετώπιση των προβλημάτων ύδρευσης, άρδευσης και διάβρωσης των ακτών της Ανατολικής Πυλίας, αλλά και όλης της Μεσσηνίας.
- Μελέτες για υλοποίηση και αποπεράτωση έργων, όπως η οδός Καλαμάτας - Ριζόμυλου, οι γέφυρες Βαλύρας Παμίσου, η οδική σύνδεση Δυτικής παραλίας Καλαμάτας - Μπούκας, η αναβάθμιση της οδού Καλαμάτας - Αρεόπολης.
- Οριστική λύση στην ύδρευση της Μεσσηνιακής Μάνης με παράλληλη δημιουργία μονάδας αφαλάτωσης.
- Επανεκκίνηση του σιδηροδρόμου.

Λιμενικά έργα

- Λειτουργική αναβάθμιση και πιστοποίηση του λιμανιού Καλαμάτας, για διευρυμένη και αξιόπιστη εμπορική και τουριστική χρήση, με διαφύλαξη της φυσικής μορφής και φυσικού περιβάλλοντος της περιοχής.

- Υλοποίηση μαρίνας τύπου μεγάλων σκαφών στην Δυτική παραλία της Καλαμάτας.
- Εξέταση της αναγκαιότητας για κατασκευή μικρής μαρίνας στην Καρδαμύλη ή Στούπα.

Ενέργεια

- Επέκταση φυσικού αερίου στην Μεσσηνία.
- Υπογειοποίηση των δικτύων μεταφοράς ηλεκτρικής ενέργειας, αρχικά σε περιοχές όπου υπάρχει κίνδυνος πρόκλησης πυρκαγιάς και στη συνέχεια επέκταση σε όλο το δίκτυο.
- Διεκδίκηση χρηματοδότησης ενεργειακής αναβάθμισης κτιριακών εγκαταστάσεων της Περιφέρειας.

Περιβάλλον

- Ανάπτυξη μηχανισμών για τον έλεγχο της θαλάσσιας ρύπανσης στον Μεσσηνιακό κόλπο από τα πλοία ή άλλα αίτια.
- Εφαρμογή νέου μοντέλου διαχείρισης απορριμμάτων.
- Έλεγχος επάρκειας υδάτων για την τροφοδότηση της Καλαμάτας (πηγές Πηδήματος)
- Επανεκκίνηση - ενεργοποίηση Φορέα διαχείρισης Ταυγέτου με ανάδειξη του ιδιαίτερου κάλους του.
- Βιολογικός καθαρισμός για την ευρύτερη περιοχή της Πυλίας.

- Έλεγχος λειτουργίας υγειονομικών εγκαταστάσεων στις μεγάλες παραθαλάσσιες τουριστικές ή παραγωγικές μονάδες

Πρωτογενής τομέας και αλιεία

- Αποπεράτωση δικτύων Φιλιατρινού φράγματος και εκκίνηση κατασκευής του Μιναγιώτικου Φράγματος.
- Ενίσχυση και στήριξη δημιουργίας μικρών συνεταιριστικών σχημάτων, ομάδων παραγωγών και ΚοινΣεπ.
- Στήριξη της οικοτεχνίας και μεταποίησης.
- Συμβολή στην οργανωμένη και νόμιμη διασφάλιση εργατών γης για τις εποχιακές ανάγκες του τομέα με ΑΜΚΑ και ΑΦΜ και ελάχιστη παραμονή 6 μηνών.
- Επιμόρφωση όλου του αγροτικού δυναμικού σε ετήσια συχνότητα.
- Σύνδεση των τοπικών προϊόντων με την εστίαση, τα καταλύματα και τα ξενοδοχεία (σύκα, ελιές σταφίδα, ελαιόλαδο)

Πολιτισμός

- Πραγματοποίηση μέρους του φεστιβάλ Επιδαύρου και στην Αρχαία Μεσσήνη.
- Υλοποίηση του αρχαιολογικού μουσείου Μεσσήνης, βάσει της πρότασης του ο αρχαιολόγος Π. Θέμελης.
- Ανάπτυξη διαδραστικής εφαρμογής πλοήγησης και περιήγησης, για όλους τους Αρχαιολογικούς χώρους της Μεσσηνίας.
- Συνεργασία των Αρχαιολογικών Αρχών με την Περιφέρεια, για εκπόνηση κοινών προγραμμάτων και πολιτιστικών δράσεων.

Υγεία

- Δημιουργία γραφείου σύνταξης μελετών προτάσεων για την απορρόφηση ευρωπαϊκών προγραμμάτων υγείας, όπως το Ευρωπαϊκό Πρόγραμμα Εργασίας (ΕΠΕ) 2020-2025- "Ενοποιημένη δράση για καλύτερη υγεία στην Ευρώπη" και το Ταμείο Ανάκαμψης για την Υγεία (για βελτιώσεις στις υποδομές των νοσοκομείων, ψηφιοποίηση υπηρεσιών υγείας, υλοποίηση της μεταρρύθμισης της Πρωτοβάθμιας Φροντίδας Υγείας και δημιουργία συστήματος κατ' οίκον νοσηλείας και περίθαλψης).
- Αντιμετώπιση υγειονομικού κενού της Ανατολικής Πυλίας με την ίδρυση κέντρου υγείας και σταθμού ΕΚΑΒ
- Κάλυψη των οργανικών κενών στο Νοσοκομείο Καλαμάτας.
- Στήριξη στα δευτεροβάθμια νοσοκομεία της περιφέρειας.
- Διασφάλιση έγκαιρης και ασφαλούς αντιμετώπισης των επειγόντων περιστατικών σε οργανωμένα ιατρικώς αυτόνομα τμήματα επειγόντων.

- Ανάπτυξη της λειτουργίας των Κέντρων Υγείας και των ΤΟΜΥ, ειδικά στις δύσκολα προσβάσιμες περιοχές.

- Δημιουργία περισσότερων κινητών μονάδων ψυχικής υγείας και ξενώνων επανένταξης.

- Εκπαίδευση – Εφαρμοσμένη Έρευνα - Επιχειρηματικότητα

- Ίδρυση Περιφερειακού Παρατηρητηρίου και Συμβουλευτικής για την αποτύπωση , προώθηση και συνέργεια της επιχειρηματικής, πολιτιστικής, εκπαιδευτικής και κοινωνικής δράσης και πρακτικών, των επιχειρήσεων, οργανώσεων, φορέων και των πολιτών.

- Προώθηση και διεύρυνση της εφαρμογής προγραμμάτων σύγχρονης τεχνολογίας και καινοτομίας με την υλοποίηση Κέντρου Εφαρμογής της Καινοτομίας και Εκπαίδευσης Πελοποννήσου.

- Συνεργασία του Πανεπιστημίου Πελοποννήσου με την Περιφέρεια για την εκπόνηση κοινών προγραμμάτων και δράσεων σε τομείς εκπαίδευσης (σεμινάρια), αγροτικής ανάπτυξης και εφαρμοσμένης έρευνας και τεχνολογίας (smart cities and spaces, υπηρεσιών τηλε-υγείας κλπ).

Τουρισμός

- Άμεσο πρόγραμμα για την αξιολόγηση των υποδομών και των προϋποθέσεων περαιτέρω αξιοποίησης και ανάδειξης των κυριότερων τουριστικών περιοχών ή χώρων (Αρχαία Μεσσήνη, Αρχαία Θουρία, Ανάκτορα Νέστωρα, Ιερό Επικούρειου Απόλλωνα, κάστρα Μεσσηνίας).

Κοινωνική Πολιτική

- Ανάπτυξη δράσεων και υποδομών που αφορούν παιδική και εφηβική μέριμνα. Ειδικότερα, ενίσχυση και επέκταση παιδικών σταθμών (χρηματοδότηση υποδομών και προσωπικού) και μέριμνα ή εκπαίδευση παιδιών και εφήβων, που ζουν σε συνθήκες φτώχειας ή κοινωνικού αποκλεισμού.
- Ενίσχυση θεσμού ανοικτής εκπαίδευσης σε παιδιά, εφήβους και υπερήλικες όπως δημιουργία ανοικτού παιδικού πανεπιστημίου, διεξαγωγή σχολικών διαγωνισμών σε θεματικές ενότητες θετικών επιστημών, τέχνης, και λογοτεχνίας και εξασφάλιση συμμετοχών σε διεθνείς διαγωνισμούς.
- Ένταξη στην εκπαίδευση και βελτίωση των συνθηκών διαβίωσης και εργασίας των Ρομά και λοιπών μειονοτήτων ή περιθωριοποιημένων ομάδων πολιτών, με επιχορήγηση των φορέων και επιχειρήσεων που θα αναλάβουν την εκπαίδευση ή την ένταξή τους ή των αγροτών που θα τους απασχολήσουν. Εκπόνηση και υλοποίηση ολοκληρωμένων σχεδίων δράσης για την πλήρη ένταξή τους.



Περισσότερα
για τους/τις
υποψήφιους/ιες
μας



**ΠΡΩΤΑ Η
ΠΕΛΟΠΟΝΝΗΣΟΣ**
Μανώλης Μάκαρης